राप्ती नगरपालिका

नगर कार्यपालिकाको कार्यालय

भण्डारा,चितवन

वागमती प्रदेश,नेपाल

सेनिटरी प्याड खरिद संबन्धी शीलबन्दी बोलपत्र आव्हानको सूचना

प्रथम पटक प्रकाशित मिति: २०७७।०९।०२

१. यस कार्यालयबाट सामुदायीक विद्यालयमा अध्ययनरत किशोरावस्थाका छात्राहरुलाई महिनावारीका समयमा निःशुल्क वितरण गर्न सेनिटरी प्याडहरु सिलबन्दी बोलपत्रद्वारा खरिद गर्नु परेकोले सूचना प्रकाशित भएको मितिले ३० औ दिन कार्यालय समय भित्र बोलपत्र फारम दस्तुर रु.३०००। अक्षरेपी रु. तीन हजार मात्र (पछि फिर्ता नहुने) तिरी चालु आ.ब.को लागि नविकरण गरिएको फर्म दर्ता प्रमाणपत्र, व्यवसाय प्रमाणपत्र, आयकर दर्ता तथा मु.अ.कर दर्ता प्रमाणपत्र, आ.ब. २०७६/७७ को कर चुक्ता प्रमाणपत्र समेतको नोटरी पब्लिकबाट प्रमाणित प्रतिलिपी संलग्न गरी रु.१०।- को टिकट टाँसी बोलपत्रफाराम खरिद गर्न इच्छुक व्यक्ति वा फर्म समक्ष यो सूचना प्रकाशित गरिएको छ। बोलपत्र फाराम राप्ती नगरकार्यपालिकाको कार्यालय,भण्डारामा निबेदन पेश गरी खरिद गर्न सकिनेछ।

२. बोलपत्र पेश गर्दा यस कार्यालयको अधिकार प्राप्त अधिकारीको सही छाप नभएको, एउटाको नाममा खरिद गरी अर्कै नाममा दर्ता गरेको र कुनै पनि शर्त राखी पेश भएको बोलपत्र मान्य हुने छैन।

३. सूचना प्रकाशित भएको मिति ३० औ दिनको १२:०० बजे भित्र आफैंले खरिद गरेको बोलपत्र रीतपूर्वक भरी सिलबन्दी गरी यस कार्यालयमा दर्ता गराइसक्नु पर्नेछ। दर्ता भएका बोलपत्रहरु सोही दिनको २:०० बजे बोलपत्रदाता वा निजको प्रतिनिधिको रोवहरमा यस कार्यालयमा खोलिनेछन्। बोलपत्रदाता वा निजको प्रतिनिधी उपस्थित नभए पनि बोलपत्र खोल्न बाधा पर्नेछैन। बोलपत्र बिक्री गर्ने र दाखिला गर्ने अन्तिम दिन बिदा पर्न गएमा सोको भोलिपल्ट कार्यालय खुलेको दिनलाई अन्तिम दिन मानिने छ।

४. बोलपत्र दर्ता गर्दा सूचनामा तोकिए अनुसारको जमानत वापतको रकम दाखिला गरेको सक्कलै भौचर राप्ती नगरपालिकाको कार्यालय भण्डारा, चितवनको एन आई सी एशिया बैंक भण्डारा चितवनको ग-३ स्थानीय तह धरौटी खाता नं.०९८४१५००१९४१००७ मा जम्मा गरेको सक्कलै भौचर वा क बर्गको बैंकबाट जारी भएको र बोलपत्र खुल्ने मितिबाट १२० दिन म्याद भएको बैंक ग्यारेन्टी (Bid Bond) बोलपत्रसाथ पेश गर्नुपर्नेछ। विदेशी बैंकको Bank Guarantee भएमा नेपाली बैंकबाट Endorse भएको हुनु पर्नेछ। स्वीकृत बोलपत्रदाताले स्वीकृत जम्मा अंकको २.५% ले हुने रकम माथि उल्लेखित धरौटी खातामा जम्मा गरेको सक्कल भौचर वा सोही अनुसार यस कार्यालयको नाममा जारी भएको परफरमेन्स वण्ड संम्झौता गर्नु अगावै पेश गर्नु पर्नेछ। नगद धरौटी राखिएकोमा परफरमेन्स बण्डमा परिवर्तन गर्न पाइने छैन।

५. बोलपत्र स्वीकृत हुदा प्याकेजको रुपमा वा आइटम वाईज दर स्वीकृत गर्न सकिनेछ। बोलपत्रदाताले बोलपत्रको आइटम वाइज बिडिङ्ग गर्नु पर्नेछ। संम्झौता हुदा सेनिटरी प्याडको परिमाणमा थपघट हुन सक्नेछ। साथै बोलपत्र पूर्ण वा आंशिक रुपमा स्वीकृत गर्ने वा नगर्ने अधिकार यस कार्यालयमा सुरक्षित रहनेछ।

६. वोलपत्र साथ आपूर्ति गर्ने सेनिटरी प्याडहरुको गुणस्तर सेनिटरी प्याड(वितरण तथा व्यवस्थापन) कार्यविधि, २०७६ अनुसुचि १ वमोजिम हुनुपर्नेछ।

७. कार्यालय हाता सम्म सामान ढुवानी गर्न लाग्ने खर्च र सबै प्रकारका करहरु बोलपत्र दाताले नै ब्यहोर्नु पर्नेछ।

८. आपूर्ति हुने सेनिटरी प्याडको Expiry Date स्टोर दाखिला हुने समयमा कम्तिमा १८ महिना बाँकी हुनु पर्नेछ। तर कुनै सेनिटरी प्याडको Expiry Date १८ महिना भन्दा कम हुने अबस्थामा कुल Expiry Date को ७५ प्रतिशत म्याद बाँकी भएको हुनु पर्नेछ।

९. सप्लाई हुने सेनिटरी प्याडको प्रत्येक प्याकिङ्गमा प्याकिङ्गको बाहिर उत्पादन मिति, Expiry Date, ब्याच नम्बर र सकेसम्म नेपाल सरकार द्वारा निःशुल्क बितरणको लागि भन्ने बाक्यांश उल्लेख भएको हुनुपर्नेछ।

१०. सार्बजनिक खरिद नियमावली २०६४ को नियम ४०(ङ) अनुसार बोलपत्र दाताले खरिद कार्यमा अयोग्य नभएको, प्रस्तावित खरिद कार्यमा आफ्नो स्वार्थ नवाझिएको र ब्यबसाय संबन्धी कसुरमा सजाय नपाएको भनि लिखित घोषणा भएको कागजात बोलपत्र साथ पेश गर्नु पर्नेछ।

११. बिदेशी सेनिटरी प्याडको हकमा सम्वन्धीत बिभागको पैठारी सिफारिस पत्रको नविकरण गरिएको प्रमाणित प्रतिलिपि पेस गर्नु पर्नेछ।

१२. बोलपत्रदाताले उपलब्ध गराउने सेनिटरी प्याड स्वदेशी उत्पादन भएमा खरिदकर्ताको नाममा उल्लेखित बोलपत्र प्रयोजनको लागि जारी गरेको सक्कल अधिकार पत्र (Authorization letter) र विदेशी उत्पादन भएमा नेपाल भित्र वितरणको लागि तोकिएको आधिकारिक एजेन्टबाट लिएको सक्कलै अधिकार पत्र पेश गर्नु पर्नेछ।

१३. एक आपसमा मिलेमतो गरी बोलपत्र दाखिला गरेको पाईएमा त्यस्तो बोलपत्र स्विकृत गरीने छैन।

१४. बोलपत्र फारममा रकम उल्लेख गर्दा अंक र अक्षर दुबैमा स्पष्ट रुपमा उल्लेख गर्नु पर्ने छ। अंक र अक्षरमा फरक परेमा अक्षरमा उल्लेख गरिएको रकमलाई मान्यता दिईनेछ

१५. बोलपत्रको प्रत्येक पानामा बोलपत्रदाताको आधिकारिक ब्यक्तिको सही र छाप अनिबार्य रुपमा लागेको हुनु पर्नेछ। साथै बोलपत्रदाताले पेश गर्ने संपूर्ण प्रमाणपत्रहरु नविकरण भएको हुनुपर्ने र नोटरी पब्लिकबाट अनिवार्यरुपमा प्रमाणित गराई पेश गर्नु पर्नेछ।

१६. यस सूचनामा उल्लेख भएकोमा यसै अनुसार र अन्य कुराहरूको हकमा सार्वजनिक खरिद ऐन २०६३(संशोधन सहित) र सार्वजनिक खरिद नियमावली २०६४ तथा प्रचलित नेपाल कानून अनुसार हुनेछ। बिस्तृत जानकारीको लागी राप्ती नगरपालिकाको कार्यालय भण्डारा, चितवनमा कार्यालय समय भित्र सम्पर्क राख्न सकिनेछ।

तपसिल

सि.नं	सूचना नं	बिबरण	लागत अनुमान मू.अ.कर सहित	धरौटी रकम	कैफियत
१	२/२०७७/०७८ (खरिद सप्लाई)	सेनिटरी प्याड खरिद	३३४९०००।	८३७२५।	

ठाकुर बहादुर भुजेल

अत्तरियाको भद्रगोल सडकले सास्ती

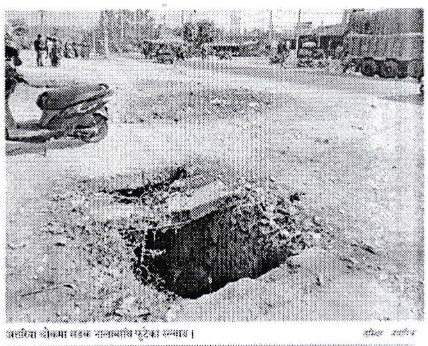

अत्तरिया चोकमा सडक नालामाथि फुटेका स्ल्याब ।

नापी कार्यालयमै हरायो सुकुम्बासीको नक्सा

छुट्टाछुट्टै घटनामा दुईको मृत्यु

महिनादिन नपुग्दै तीन ठाउँमा विस्फोट

धनकुटा अस्पतालमा निःशुल्क पिसिआर परीक्षण

दुर्घटनामा एकको मृत्यु

नेपाली सेना
श्री जंगी असवाव खाना,
छाउनी ब्यारेक, काठमाडौं
बोलपत्र आह्वानको सूचना

रामधुनी नगरपालिका
नगर कार्यपालिकाको कार्यालय
भुटहा, सुनसरी

प्राविधिक र आर्थिक प्रस्ताव आव्हानको सूचना

प्रकाशित मिति: २०७७/०९/०२

यस कार्यालयको लागि तपसिल बमोजिमको कार्य इन्जिनियरिङ परामर्शदाताबाट गराउनुपर्ने भएकोले (Request For Proposal) को प्रस्ताव आव्हान गरिएको छ । इच्छुक परामर्शदाताले सूचना प्रकाशित भएको मितिले १५ दिनभित्र ईजाजतपत्र, मु.अ.कर दर्ता प्रमाणपत्र र आ.व. ०७६/०७७ को कर चुक्ता प्रमाणपत्र संलग्न राखि प्रस्ताव सम्बन्धि कागजात (TOR And RFP Document) प्राप्त गर्न सकिनेछ उक्त प्रस्ताव सम्बन्धित कागजातका आधारमा १६ औं दिनको १२:०० बजे भित्र प्राविधिक तथा आर्थिक प्रस्ताव छुट्टाछुट्टै खामबन्दी गरी यस कार्यालयमा दर्ता गराउनु पर्नेछ । दर्ता हुन आएका प्रस्तावहरु सोही दिनको १२:०० बजे खोलिनेछ । प्रस्ताव उपलब्ध गराइने अन्तिम दिन र दर्ता गर्ने अन्तिम दिन बिदा पर्न गएमा त्यसको भोलिपल्ट मानिनेछ । अन्य जानकारीको लागि यस कार्यालयको योजना शाखामा सम्पर्क राख्न हुन अनुरोध छ ।

तपसिल

सि.नं.	कामको विवरण	लागत अनुमान रकम रु. (भ्याट बाहेक)	कैफियत
01/077/078	DPR of Hospital Building of Ramdhuni Municipality.	14,50,000.00 (Fourteen Lakh Fifteen Thousand Only.)	

प्रमुख प्रशासकिय अधिकृत

राप्ती नगरपालिका
नगर कार्यपालिकाको कार्यालय
भण्डारा, चितवन
बाग्मती प्रदेश, नेपाल

सेनिटरी प्याड खरिद सम्बन्धी शिलबन्दी बोलपत्र आव्हानको सूचना

प्रथम पटक प्रकाशित मिति: २०७७/०९/०२

१. यस कार्यालयबाट सामुदायिक विद्यालयमा अध्ययनरत किशोरावस्थाका छात्राहरुलाई महिनावारीका समयमा निःशुल्क वितरण गर्न सेनिटरी प्याडहरु सिलबन्दी बोलपत्रद्वारा खरिद गर्नुपरेकोले सूचना प्रकाशित भएको मितिले **३०औं दिन** कार्यालय समय भित्र बोलपत्र फाराम दस्तुर रु.३०००/- अक्षरेपी रु. तीन हजार मात्र (फिर्ता नहुने) तिरी चालु आ.व.को लागि नवीकरण गरिएको फर्म दर्ता प्रमाणपत्र, व्यवसाय प्रमाणपत्र, आयकर दर्ता तथा मु.अ.कर दर्ता प्रमाणपत्र, आ.व. २०७६/७७ को कर चुक्ता प्रमाणपत्र समेतको नोटरी पब्लिकबाट प्रमाणित प्रतिलिपि संलग्न गरी रु.१०/- को टिकट टाँसी बोलपत्र फाराम खरिद गर्न इच्छुक व्यक्ति वा फर्म समक्ष यो सूचना प्रकाशित गरिएको छ । बोलपत्र फाराम राप्ती नगर कार्यपालिकाको कार्यालय, भण्डारामा निवेदन पेश गरी खरिद गर्न सकिनेछ ।
२. बोलपत्र पेश गर्दा यस कार्यालयको अधिकार प्राप्त अधिकारीको सही छाप नभएको, एउटाको नाममा खरिद गरी अर्कै नाममा दर्ता गरेको र कुनै पनि शर्त राखी पेश भएको बोलपत्र मान्य हुने छैन ।
३. सूचना प्रकाशित भएको मिति ३०औं **दिनको १२:०० बजे** भित्र आफैले खरिद गरेको बोलपत्र रीतपूर्वक भरी शिलबन्दी गरी यस कार्यालयमा दर्ता गराइसक्नु पर्नेछ । दर्ता भएका बोलपत्रहरु सोही दिनको २:०० बजे बोलपत्रदाता वा निजको प्रतिनिधिको रोहवरमा यस कार्यालयमा खोलिनेछन् । बोलपत्रदाता वा निजको प्रतिनिधि उपस्थित नभए पनि बोलपत्र खोल्न बाधा पर्नेछैन । बोलपत्र बिक्री गर्ने र दाखिला गर्ने अन्तिम दिन बिदा पर्न गएमा सोको भोलिपल्ट कार्यालय खुलेको दिनलाई अन्तिम दिन मानिने छ ।
४. बोलपत्र दर्ता गर्दा सूचनामा तोकिए अनुसारको जमानत बापतको रकम दाखिला गरेको सक्कलै भौचर राप्ती नगरपालिकाको कार्यालय भण्डारा, चितवनको एन आई सी एसिया बैंक भण्डारा चितवनको ग-३ स्थानीय तह धरौटी खाता नं.**०९८३१५००१९४४१००७** मा जम्मा गरेको सक्कलै भौचर वा क वर्गको बैंकबाट जारी भएको र बोलपत्र खुल्ने मितिबाट १२० दिन म्याद भएको बैंक ग्यारेन्टी **(Bid Bond)** बोलपत्र साथ पेश गर्नुपर्नेछ । विदेशी बैंकको **Bank Guarantee** भएमा नेपाली बैंकबाट **Endorse** भएको हुनु पर्नेछ । स्वीकृत बोलपत्रदाताले स्वीकृत जम्मा अंकको **२.५%** ले हुने रकम माथि उल्लेखित धरौटी खातामा जम्मा गरेको सक्कल भौचर वा सोही अनुसार यस कार्यालयको नाममा जारी भएको परफरमेन्स बण्ड सम्झौता गर्नु अगावै पेश गर्नु पर्नेछ । नगद धरौटी राखिएकोमा परफरमेन्स बण्डमा परिवर्तन गर्न पाइने छैन ।
५. बोलपत्र स्वीकृत हुँदा प्याकेजको रुपमा वा आइटम वाईज दर स्वीकृत गर्न सकिनेछ । बोलपत्रदाताले बोलपत्रको आइटम वाइज बिडिङ गर्नु पर्नेछ । सम्झौता हुँदा सेनिटरी प्याडको परिमाणमा थपघट हुन सक्नेछ । साथै बोलपत्र पूर्ण वा आंशिक रुपमा स्वीकृत गर्ने वा नगर्ने अधिकार यस कार्यालयमा सुरक्षित रहनेछ ।
६. बोलपत्र साथ आपूर्ति गर्ने सेनिटरी प्याडहरुको गुणस्तर सेनिटरी प्याड वितरण तथा व्यवस्थापन कार्यविधि, २०७६ अनुसूची १ बमोजिम हुनुपर्नेछ ।
७. कार्यालय हातासम्म सामान ढुवानी गर्न लाग्ने खर्च र सबै प्रकारका करहरु बोलपत्रदाताले नै व्यहोर्नु पर्नेछ ।
८. आपूर्ति हुने सेनिटरी प्याडको **Expiry Date** स्टोर दाखिला हुने समयमा कम्तिमा १८ महिना बाँकी हुनु पर्नेछ । तर कुनै सेनिटरी प्याडको **Expiry Date** १८ महिना भन्दा कम हुने अवस्थामा कुल **Expiry Date** को ७५ प्रतिशत म्याद बाँकी भएको हुनु पर्नेछ ।
९. सप्लाई हुने सेनिटरी प्याडको प्रत्येक प्याकिङमा प्याकिङ्को बाहिर उत्पादन मिति, **Expiry Date,** ब्याच नम्बर र सकेसम्म नेपाल सरकारद्वारा निःशुल्क वितरणको लागि भन्ने वाक्यांश उल्लेख भएको हुनुपर्नेछ ।
१०. **सार्वजनिक खरिद नियमावली २०६४ को नियम ४०(क) अनुसार बोलपत्रदाताले** खरिद कार्यमा अयोग्य नभएको, प्रस्तावित खरिद कार्यमा आफ्नो स्वार्थ नबाझिएको र व्यवसाय सम्बन्धी कसुरमा सजाय नपाएको भनी लिखित घोषणा भएको कागजात बोलपत्र साथ पेश गर्नु पर्नेछ ।
११. विदेशी सेनिटरी प्याडको हकमा सम्बन्धित विभागको पैठारी सिफारिस पत्रको नविकरण गरिएको प्रमाणित प्रतिलिपि पेश गर्नु पर्नेछ ।
१२. बोलपत्रदाताले उपलब्ध गराउने सेनिटरी प्याड स्वदेशी उत्पादन भएमा खरिदकर्ताको नाममा उल्लेखित बोलपत्र प्रयोजनको लागि जारी गरेको सक्कल अधिकार पत्र **(Authorization letter)** र विदेशी उत्पादन भएमा नेपाल भित्र वितरणको लागि तोकिएको आधिकारिक एजेन्टबाट लिएको सक्कलै अधिकार पत्र पेश गर्नु पर्नेछ ।
१३. एक आपसमा मिलेमतो गरी बोलपत्र दाखिला गरेको पाईएमा त्यस्तो बोलपत्र स्वीकृत गरिने छैन ।
१४. बोलपत्र फारममा रकम उल्लेख गर्दा अंक र अक्षर दुबैमा स्पष्ट रुपमा उल्लेख गर्नुपर्ने छ । अंक र अक्षरमा फरक परेमा अक्षरमा उल्लेख गरिएको रकमलाई मान्यता दिइनेछ
१५. बोलपत्रको प्रत्येक पानामा बोलपत्रदाताको आधिकारिक व्यक्तिको सही र छाप अनिवार्य रुपमा लागेको हुनु पर्नेछ । साथै बोलपत्रदाताले पेश गर्ने सम्पूर्ण प्रमाणपत्रहरु नवीकरण भएको हुनुपर्ने र नोटरी पब्लिकबाट अनिवार्यरुपमा प्रमाणित गराई पेश गर्नु पर्नेछ ।
१६. यस सूचनामा उल्लेख भएकोमा यसै अनुसार र अन्य कुराहरुको हकमा **सार्वजनिक खरिद ऐन २०६३ (संशोधन सहित) र सार्वजनिक खरिद नियमावली २०६४** तथा प्रचलित नेपाल कानून अनुसार हुनेछ । विस्तृत जानकारीको लागि राप्ती नगरपालिकाको कार्यालय भण्डारा, चितवनमा कार्यालय समय भित्र सम्पर्क राख्न सकिनेछ ।

सि.नं	सूचना नं	विवरण	लागत अनुमान मु.अ.कर सहित	धरौटी रकम	कैफियत
१	२/२०७७/०७८	(खरिद सप्लाई)	सेनिटरी प्याड खरिद	३३४९०००।	८३७२५।